

## 苗栗縣竹南國民小學 112 學年度藝術才能音樂班 招生鑑定簡章

主辦單位：苗栗縣政府

承辦單位：苗栗縣竹南國民小學

地 址：苗栗縣竹南鎮中正路 146 號

電 話：(037)462020 分機 762

網 址：<https://junanes.mlc.edu.tw/Home/Index.php>

苗栗縣政府編印

苗栗縣竹南國民小學 112 學年度藝術才能音樂班招生鑑定工作日程表

項次	工作事項	日期	備註
一	公告簡章	簡章核備日起	公告於苗栗縣教育入口網及竹南國小網站。
二	報名	1. 書面審查報名：112 年 2 月 20 日至 112 年 3 月 3 日止 (上午 8 時至下午 3 時)，例假日除外。 2. 術科測驗報名：112 年 3 月 13 日至 112 年 3 月 31 日止 (上午 8 時至下午 3 時)，例假日除外。 3. 地點：本校輔導室(住址：苗栗縣竹南鎮中正路 146 號)。 聯絡人：陳怡瑾老師 諮詢電話：037-462020*762。	
三	公告書面審查結果	112 年 3 月 29 日	下班前公告於教育處網站首頁 ( <a href="https://www.mlc.edu.tw/">https://www.mlc.edu.tw/</a> )
四	書面審查未通過學生 由學校通知學生改採 術科測驗	112 年 3 月 30、31 日	
五	術科測驗	112 年 4 月 8 日 下午 1 時起	詳見准考證
六	公告錄取名單	112 年 4 月 17 日	下班前公告於本縣教育處網站
七	術科測驗成績複查	112 年 4 月 18 日 112 年 4 月 19 日	參加學生如對術科測驗成績結果有疑義，得於 112 年 4 月 19 日前填具成績複查申請表向學校提出申請
八	入班學生辦理報到	112 年 4 月 18 日至 112 年 4 月 21 日	1. 錄取學生需於 112 年 4 月 21 日前至錄取學校辦理報到。 2. 未依限辦理報到者，視同自動放棄藝術才能班相關服務。

# 苗栗縣 112 學年度國民小學藝術才能音樂班招生鑑定作業流程

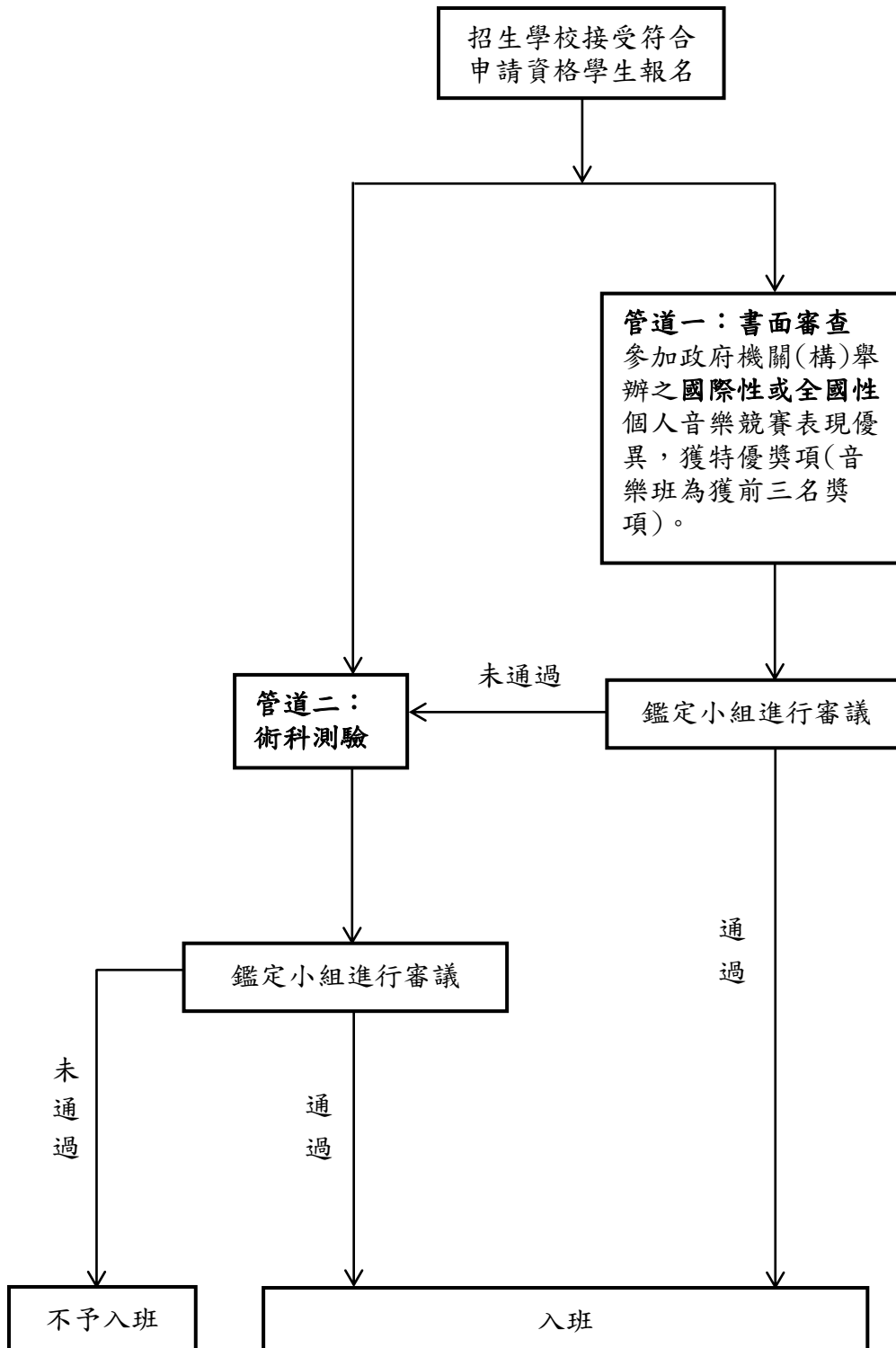

管道一個人競賽獎項審查說明：

1. 全國性個人競賽：指定為「全國學生音樂比賽」個人組決賽獲前三名獎項。
2. 國際性個人競賽：係指三個國家(含)以上之跨國性音樂比賽，其主辦國之辦理單位應為該國政府機關，必要時需經我國駐外單位認證。
3. 上述競賽舉辦日期為最近3學年內(109-111學年度)始得採計。
4. 報名時須檢附其比賽辦法及獎狀正本，如非使用中文或英文者，需同時檢附經法院公證之中文翻譯。

# 苗栗縣竹南國民小學 112 學年度藝術才能音樂班招生鑑定簡章

## 壹、依據

- 一、藝術教育法
- 二、高級中等以下學校藝術才能班設立標準。

## 貳、辦理單位

- 一、主辦單位：苗栗縣政府
- 二、承辦單位：竹南國民小學

## 參、招生名額

- 一、三年級新生一班 26 名。
- 二、三年級升四年級插班生 9 名。
- 三、四年級升五年級插班生 11 名。
- 四、五年級升六年級插班生 8 名。

## 肆、報名資格：凡富有音樂天賦及音樂技能且符合下列條件者：

- 一、國小三年級新生：設籍本縣國民小學二年級學生，不受學區限制。
- 二、國小三年級升四年級插班生：設籍本縣國民小學三年級學生，不受學區限制。
- 三、國小四年級升五年級插班生：設籍本縣國民小學四年級學生，不受學區限制。
- 四、國小五年級升六年級插班生：設籍本縣國民小學五年級學生，不受學區限制。

## 伍、報名日期：

- 一、書面審查報名：112 年 2 月 20 日(星期一)至 112 年 3 月 3 日(星期五)止  
(上午 8 時至下午 3 時)，例假日除外。
- 二、術科測驗報名：112 年 3 月 13 日(星期一)至 112 年 3 月 31 日(星期五)止  
(上午 8 時至下午 3 時)，例假日除外。

## 陸、報名地點：本校輔導室(住址：苗栗縣竹南鎮中正路 146 號)。

聯絡人：陳怡瑾老師，諮詢電話：037-462020\*762。

## 柒、報名手續(由家長親自或委託報名)

- 一、填寫報名表(附本人最近三個月內之二吋半身脫帽正面照片一式 2 張)。
- 二、繳交報名費：新臺幣 1044 元整(含寄發成績單之郵資 44 元)。
- 三、報名【書面審查】鑑定方式者，請同時繳交「書面審查資料正本」。
- 四、領取准考證。
- 五、報名學生持有鄉鎮市公所低收入戶證明、身心障礙證明或原住民籍者免收報名費，並請於報名時繳交核章證明之影本，以利查驗。需要申請特殊試場或服務之學生請於報名時提出相關證明文件。

## 捌、鑑定管道：

### 一、管道一(書面審查)：

#### (一)鑑定標準：

1. 參加政府機關(構)舉辦之國際性或全國性個人音樂競賽表現優異，獲特優獎項(音樂班獲前三名獎項)，經學者專家審查後得優先入班。
2. 全國性個人競賽：獎項指定為「全國學生音樂比賽」個人組決賽獲前三名獎項。
3. 國際性個人音樂競賽：係指三個國家(含)以上之跨國性音樂比賽，其主辦國之辦理單位應為該國政府機關，必要時需經我國駐外單位認證。
4. 符合上開規範且舉辦日期為最近 3 學年內(109-111 學年度)之競賽始得採計。

5. 報名時須檢附其比賽辦法及獎狀正本，如非使用中文或英文者，需同時檢附經法院公證之中文翻譯。

(二) 鑑定方式：以所提之書面資料，先由本校招生甄選委員會進行初審，初審通過後始提本縣藝術才能班學生入班鑑定小組進行審議。

(三) 審查結果於 112 年 3 月 29 日 (星期三) 公告於苗栗縣教育處網站首頁 (<https://www.mlc.edu.tw/>)。

(四) 書面審查結果不辦理複查作業。

(五) 書面審查未通過學生由學校於 112 年 3 月 30、31 日通知學生得改採報名管道二術科測驗。

## 二、管道二 (術科測驗)：

(一) 測驗日期：112 年 4 月 8 日 (星期六) 下午 1 時起 (詳見准考證)。

(二) 測驗地點：竹南國小合奏教室 (於考試前一天公布於本校公布欄及網站)。

(三) 測驗科目：

1. 音樂基本能力測驗 (包含聽音辨識、視譜、視唱) 占 30%。

2. 樂器演奏測驗 (占 70%)

音樂基本能力測驗(30%)	樂器演奏能力測驗(70%) 任選一項樂器演奏		
1. 聽音辨識 2. 視譜 (含節奏視譜) 3. 視唱	內容 樂器	音階(20%)	自選曲一首(80%)
	鋼琴	C、G、F 大調 (二個八度音階， 免琶音終止式)	任選 *若曲子未達 16 小節者 請彈奏 2 首
	其他樂器	與自選曲同調之音階	任選
備註	* 13:30 至 14:50 → 音樂基本能力測驗。 * 15:00 至 16:30 → 樂器演奏能力測驗。 * 因無紙筆測驗，不需要帶文具用品。 * 任何樂曲皆不反覆。 * 鋼琴之音階由指定音階中抽彈一個調。 * 除鋼琴、小鼓及木琴(52 鍵)以外，其餘樂器及打擊鼓棒自備。 * 樂器演奏任選一項(西樂、國樂皆可)惟本校音樂班僅安排西樂學習課程，入學後須遵從學校安排之課程學習。		

(四) 各科於考前 10 分鐘進場準備。遲到 15 分鐘不得入場。

(五) 參加測驗之學生，必須由申請學生本人親自應試，一經發現或被舉發有冒名頂替者，經本校藝術才能音樂班招生甄選委員會審議後公告並取消其測驗資格。

(六) 鑑定方式：術科測驗成績先由本校招生甄選委員會進行初審，初審通過後始提本縣藝術才能班學生入班鑑定小組進行審議。

(七) 鑑定標準：

1. 術科測驗總成績須達 80 分 (含) 以上，並依總成績由高至低依序錄取至額滿為止 (扣除管道一優先錄取人數)，超過名額者列備取。

2. 總成績相同者以：(1)樂器演奏能力測驗、(2)音樂基本能力測驗為排順序依據。

(八) 放榜日期：錄取名單於 112 年 4 月 17 日（星期一）公告於教育處網站首頁  
（<https://www.mlc.edu.tw/>）。

(九) 複查：

1. 參加學生如對術科測驗成績結果有疑義，得於 112 年 4 月 18、19 日（星期二、三）填具成績複查申請表（如附件）向本校提出申請。
2. 本校只進行僅確認成績之登錄、計算，不重新閱卷及評量。不得要求公開鑑定學生之成績或相關報告。

**玖、報到：**通過鑑定入班學生於 112 年 4 月 21 日(星期五)下午 3 時前，攜帶錄取通知單逕向本校輔導室報到，並辦理報到事宜。逾期未報到者以棄權論並自動放棄相關服務，並由備取遞補。

#### **壹拾、申訴處理**

- 一、考生對於本鑑定各項試務作業認為有影響其權益者，得舉證並以書面向本縣藝術才能班學生入班鑑定小組提出申訴，申訴書應書明申訴人姓名、地址、聯絡電話及詳細申訴事由。
- 二、申訴書應於事件發生之日起 5 日內(含例假日)，送達苗栗縣政府教育處，以簽收日為憑，逾期不受理。
- 三、申訴處理以書面答覆為原則。

#### **壹拾壹、附則**

- 一、報名人數不滿 10 人，不辦理招生（憑報名收據退費）。
- 二、報名卻未到場參加考試者，不予退費。
- 三、就讀期間，學生因故無法繼續就讀或經學校開會認定適應不佳者，得由學校輔導轉入普通班或轉校就讀。
- 四、藝術才能班外聘兼任教師鐘點費除政府補助部份經費外，其餘不足部分（含勞、健保、補充保費）應由家長支付。
- 五、入班後樂器個別課選修之費用為每堂課 687 元(外聘教師鐘點費+車馬費+健保機關補充保費)，授課堂數依學校行事曆安排，於開學後併入學校註冊單中一併繳交。依據
- 六、嚴重特殊傳染性肺炎中央流行疫情指揮中心相關防疫措施納入試務防疫規範。

苗栗縣 112 學年度竹南國民小學藝術才能音樂班學生（新生）招生鑑定報名表

基本資料		准考證號碼：_____（由學校填寫）	
學生姓名		性別	<input type="checkbox"/> 男 <input type="checkbox"/> 女
身分證字號		生日	年 月 日
就讀學校		班級	年 班
學生家長	姓名	關係	請黏貼兩吋照片 1 張
	電話	日： 夜：	
	行動		
戶籍地址：			
成績單寄送地址： <input type="checkbox"/> 同上 <input type="checkbox"/> 另寄：			
鑑定方式(請勾選)--- <input type="checkbox"/> 書面審查 <input type="checkbox"/> 術科測驗			
<p><b>【書面審查】</b> 競賽獲獎紀錄</p> <p>備註：</p> <ol style="list-style-type: none"> <li>1. 須符合簡章第捌項管道一鑑定標準規定。</li> <li>2. 舉辦日期為最近 3 學年內（109-111 學年度）之競賽始得採計。</li> <li>3. 報名時須檢附其比賽辦法及獎狀正本，如非使用中文或英文者，需同時檢附經法院公證之中文翻譯。</li> <li>4. 僅參加術科測驗者免填。</li> </ol>			
舉辦日期	競賽名稱	獎項或名次	辦理單位
書面審查初審意見		招生甄選委員會填寫意見並核章	
收件人員		收件日期	

※書面審查：112 年 2 月 20 日(星期一)至 112 年 3 月 3 日(星期五)止，8:00~15:00，例假日除外。

術科測驗：112 年 3 月 13 日(星期一)至 112 年 3 月 31 日(星期五)止，8:00~15:00，例假日除外。

請至竹南國小輔導室報名。聯絡人：陳怡瑾老師，諮詢電話：037-462020\*762

苗栗縣 112 學年度竹南國民小學藝術才能音樂班學生（ 升 插班生）招生鑑定報名表

基本資料		准考證號碼：_____（由學校填寫）	
學生姓名		性別	<input type="checkbox"/> 男 <input type="checkbox"/> 女
身分證字號		生日	年 月 日
就讀學校		班級	年 班
學生家長	姓名	關係	請黏貼兩吋照片 1 張
	電話	日： _____ 夜： _____	
	行動		
戶籍地址：			
成績單寄送地址： <input type="checkbox"/> 同上 <input type="checkbox"/> 另寄：			
鑑定方式(請勾選)--- <input type="checkbox"/> 書面審查 <input type="checkbox"/> 術科測驗			
<p><b>【書面審查】競賽獲獎紀錄</b></p> <p>備註：</p> <p>1.須符合簡章第捌項管道一鑑定標準規定。</p> <p>2.舉辦日期為最近3學年內(109-111學年度)之競賽始得採計。</p> <p>3.報名時須檢附其比賽辦法及獎狀正本，如非使用中文或英文者，需同時檢附經法院公證之中文翻譯。</p> <p>4.僅參加術科測驗者免填。</p>			
舉辦日期	競賽名稱	獎項或名次	辦理單位
書面審查初審意見		招生甄選委員會填寫意見並核章	
收件人員		收件日期	

※書面審查：112年2月20日(星期一)至112年3月3日(星期五)止，8:00~15:00，例假日除外。  
 術科測驗：112年3月13日(星期一)至112年3月31日(星期五)止，8:00~15:00，例假日除外。  
 請至竹南國小輔導室報名。聯絡人：陳怡瑾老師，諮詢電話：037-462020\*762



竹南國小音樂班 112 學年招生 **准考證**

准考證號碼： \_\_\_\_\_

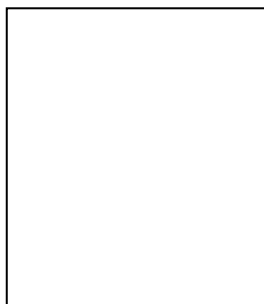

考生姓名： \_\_\_\_\_

聯絡電話： \_\_\_\_\_

測驗科目及日程：

- 一、科目：(1) 音樂基本能力測驗 30%
- (2) 樂器演奏能力測驗 70%

- 二、日程：112 年 4 月 8 日(星期六)
- 下午 1:00 報到

三、考生須於規定時間內報到及考試，並攜帶准考證入場。

四、報到地點：本校音樂大樓四樓視聽教室

五、考生請於所有測驗科目結束後再行離開。  
(考試時間會依當天到考人數視情況調整)

考試科目		時間	考生需自備之用具	監考簽章
報到		13:00		
音樂基本能力測驗	聽音辨識	13:30   14:50	無	
	視譜 (含節奏視譜)		無	
	視唱		無	
樂器演奏能力測驗	樂器測驗	15:00	依報考時選定之樂器	

